





Leioako udalerririaren muga
Límite término municipal de Leioa

Lehendik dauden errepideak
Carreteras existentes

-  Oinarrizko sareko errepidea
Carretera de red básica
-  Errepide osagarria
Carretera complementaria
-  Eskualdeko errepidea
Carretera comarcal

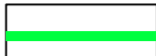
Indarrean dagoen LAPak proposatutakoak
Propuestas por el PTS vigente

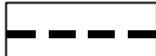
-  Proposatutako oinarrizko sarea
Red básica propuesta
-  Proposatutako eskualde-sarea
Red comarcal propuesta



LEIOAKO HIRI-ANTOLAMENDUKO PLAN OROKORRA (H.A.P.O.A.)
PLAN GENERAL DE ORDENACIÓN URBANA (P.G.O.U.) DE LEIOA

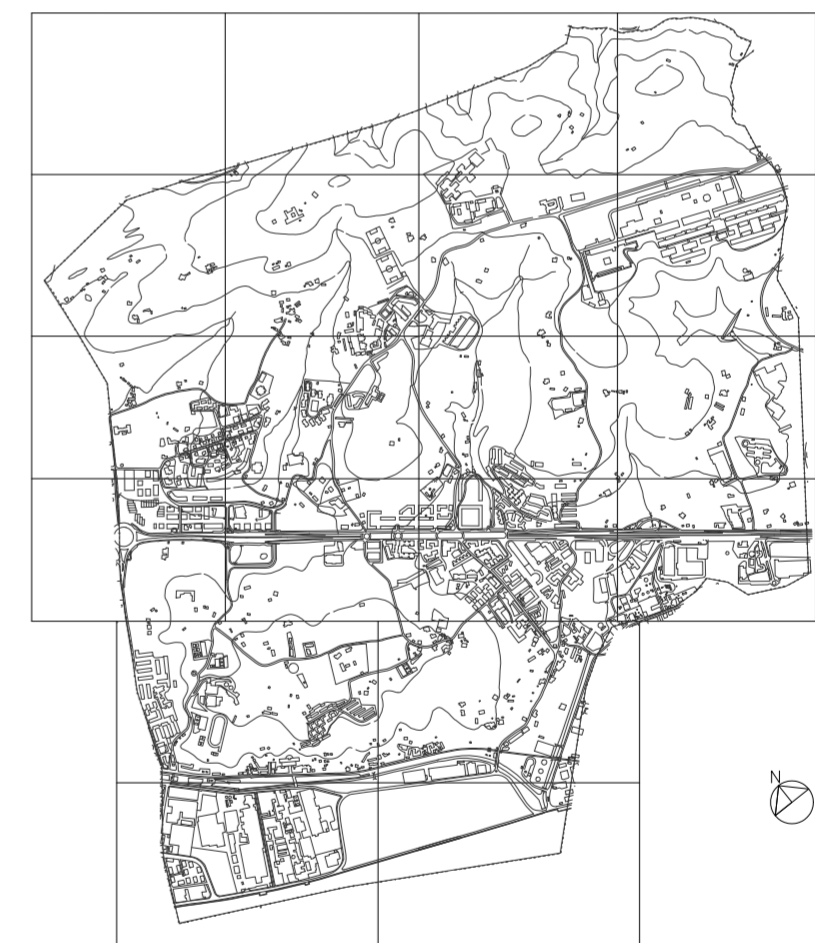

información

informazioa



plano plano		PTS carreteras de bizkaia		bizkaiko errepideen LPS	
situación kokapena					
leioa (bizkaia)					
fecha data	11 . 2025	e:	1:10.000	sist. coor. koor. sst.	ETRS 1989 UTM Z 30N
arquitectos arkitektoak	 		plano nº plano zbk.	I 03.2.6	
aitor sarria bilbao inigo gandarias barcena			urbanismo · ingeniería civil · arquitectura basagoli etor. 69 1º · 48991 getxo bizkaia t. 944911332 / 2414 · f. 944912050 estudiook@estudiook.es		
expediente nº ck 21-21			03-2-6-pts_red carreteras archivo		

El presente documento es copia de su original del que son autores los que arriba figuran. Su utilización total o parcial, así como cualquier reproducción o cesión a terceros, requerirá la previa autorización expresa de su autor, quedando en todo caso prohibida cualquier reproducción unilateral del mismo.
Dokumentu hau, goian ageri direnek egindako jatorrizko agiriaren kopia da. Bere zati baten edo agiri osoaren erabilera, edota beste bati emateak edo kopia ateratzea, egileak espreski emandako baimena beharko du, bere alde bateko edozein motatako kopia debekatuta dagoelarik.