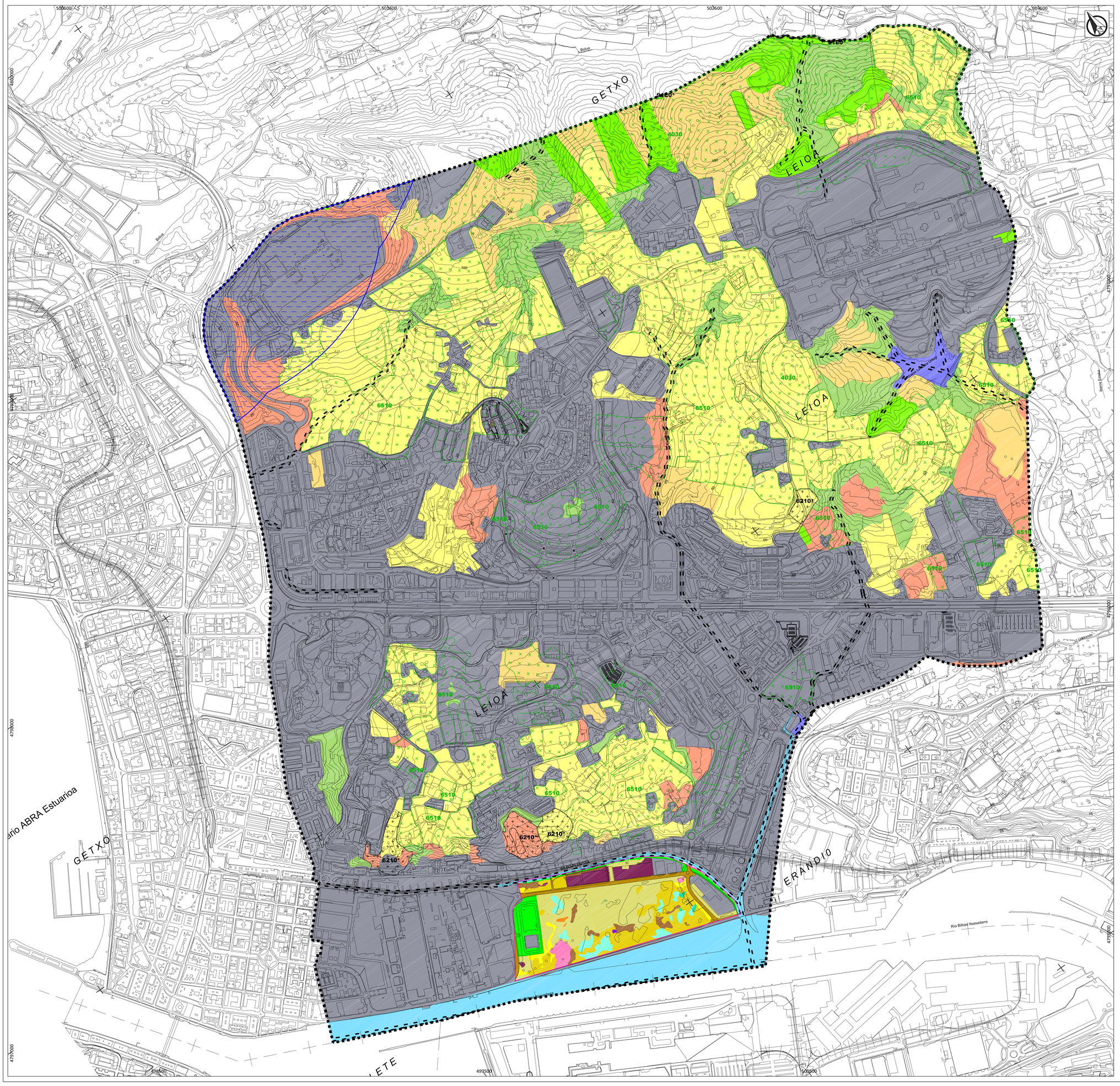

LEYENDA

Leioako udalerriaren muga
Límite del término municipal

VEGETACIÓN \ LANDAREDIA

Fuente: Inventario forestal, geoEuskadi, Infraestructura de Datos Espaciales de Euskadi \ Iturria: Baso-inbentarioa, geoEuskadi, Euskadiko Datu Espazialen Azpiegitura

- Arbustedos / Zuhaitzak
- Bosque natural de frondosas / Hostozabalen baso naturala
- Plantaciones forestales / Baso-landaketak
- Matorral / Sastrakadia
- Prados, cultivos y pastizales / Zelaiak, Nekazaritza eta Larreak
- Láminas de agua / Ur-laminak
- Pantanos y embalses / Urtegiak eta urtegiak
- Urbano urbanizable / Hiri-lurzoru urbanizagarria
- Dársena de Lamiako / Lamiakoko darsena
- Bosquete joven / Zuhaitzi gaztea
- Carretera / Errepidea
- Carrizal / Lezkadia
- Comunidad de *Arundo donax*: *Arundo donax*-ko komunitatea
- Comunidad de *Cortaderia selloana* / *Cortaderia selloana*-ko komunitatea
- Comunidad de *Dorycnium rectum* / *Dorycnium rectum*-ko komunitatea
- Edificios / Eraikinak
- Helechal / Iratzedia
- Huertas / Baratzeak
- Lámina de agua / Ur-lamina
- Ruderal / Ermakerala
- Vegetación halófila / Landaredi haloféloa
- Zarzal / Lahardia
- Zona ajardinada / Lorategi erreusa
- Zonas sin vegetación / Landarerik gabeko eremuak

HÁBITATS DE INTERÉS COMUNITARIO \ BATASUNAREN INTERESEKO HABITATAK

Fuente: geoEuskadi, Infraestructura de Datos Espaciales de Euskadi \ *Iturria: geoEuskadi, Euskadiko Datu Espazialen Azpiegitura*

Hábitats prioritarios \ Lehentasunezko habitatak
- 6210*-Prados secos seminaturales y facies de matorral sobre sustratos calcáreos (Festuco-Brometalia) (parajes con importantes orquídeas). Belardi lehor erdinaturalak eta kare-substratuen gaineko sastrakadi-faziesak (*Festuco-Brometalia*) (orkidea garrantzitsuak dituzten lekuak).
- 91E0*-Bosques aluviales de Alnus glutinosa y Fraxinus excelsior (Alno-Padion, Alnion incanae, Salicion albae). *Alnus glutinosa eta Fraxinus excelsior espezieen baso alubialak (Alno-Padion, Alnion incanae, Salicion albae).*

Hábitats no prioritarios \ Lehentasunezkoak ez diren habitatak
- 4030-Brezales secos europeos. Europako nahardi lehorrak.
- 6510-Prados pobres de siega de baja altitud (Alopecurus pratensis, Sanguisorba officinalis). Altitude txikiko soga-belardi pobreak (*Alopecurus pratensis, Sanguisorba officinalis*).

FAUNA \ FAUNA

Fuente: geoEuskadi, Infraestructura de Datos Espaciales de Euskadi \ *Iturria: geoEuskadi, Euskadiko Datu Espazialen Azpiegitura*

Fauna amenazada con planes de gestión \ \ Kudeaketa-planak dituen fauna mehatxatua
- Visón europeo, *Mustela lutreola*
- Bisoi europarra, *Mustela lutreola*

Protección de la avifauna contra la colisión y la electrocución en líneas eléctricas de alta tensión. Real Decreto 1432/2008
Abifauna talken eta elektrokutisoen aurka babestea goi-tentsioko linea elektrikoetan. 1432/2008 Errege Dekretua
- Zonas de protección / Babes-eremuak

LEIOAKO HIRI-ANTOLAMENDUKO PLAN OROKORRA (H.A.P.OA.)

PLAN GENERAL DE ORDENACIÓN URBANA (P.G.O.U.) DE LEIOA

información — Leioa — informazioa

plano **planoa**

medio físico
medio biótico

ingurune fisiko
ingurune biotiko

situación **kokapena**: **leioa (bizkaia)**

fecha **data**	**0:**	sist. coor. **koor. sst.**	plano nº **planoa zbk.**
11 . 2025	**1:5.000**	**ETRS 1989 UTM Z 30N**	**I 02.3**

arquitectos **arkitektoak**: basoinsa s.l. ingeniería medioambiental; aitor sarria bilbao, iñigo gandarias barcena
urbanismo · ingeniería civil · arquitectura
basagoiti etor. 69 1º · 48991 getxo (bizkaia) t. 944911332 / 2414 · f. 944912050 estudio@estudiok.es

expediente nº: ck 21-21 — 0301vfh4337_v2 — archivo

El presente documento es copia de su original del que son autores los que arriba figuran. Su utilización total o parcial, así como cualquier reproducción o cesión a terceros, requerirá la previa autorización de los mismos. Los datos de carácter personal contenidos en el documento no podrán ser utilizados para finalidades distintas a la original.
Dokumentu hau, jatorri agiri dituzten egileokin baimetako agiriaren kopia da. Bere osé baten edo agiri osoaren erabilerak, edota bere bati emandak edo kopia sortzeak, egileak espreski emandako baimena behardu du, bere alde banako edozein motatako kopia debekatuta dagoelarik.